

フローティングライセンス設定手順

ライセンスサーバ=XFdtdインストールマシンの場合

- 最新情報は開発元のWebサイトを参考にしてください。

<https://support.remcom.com/xfdttd/installation/floating-license.html>

- 本資料では、ライセンスサーバ=XFdttdインストールマシンの場合の手順を記載しています。ライセンスサーバとXFdttdインストールマシンが異なる場合は、開発元のWebサイトの手順を参考にしてください。

1. XFdttdのインストール

1. XFdttdの最新版のインストーラを使用し、手順に従ってインストールします。

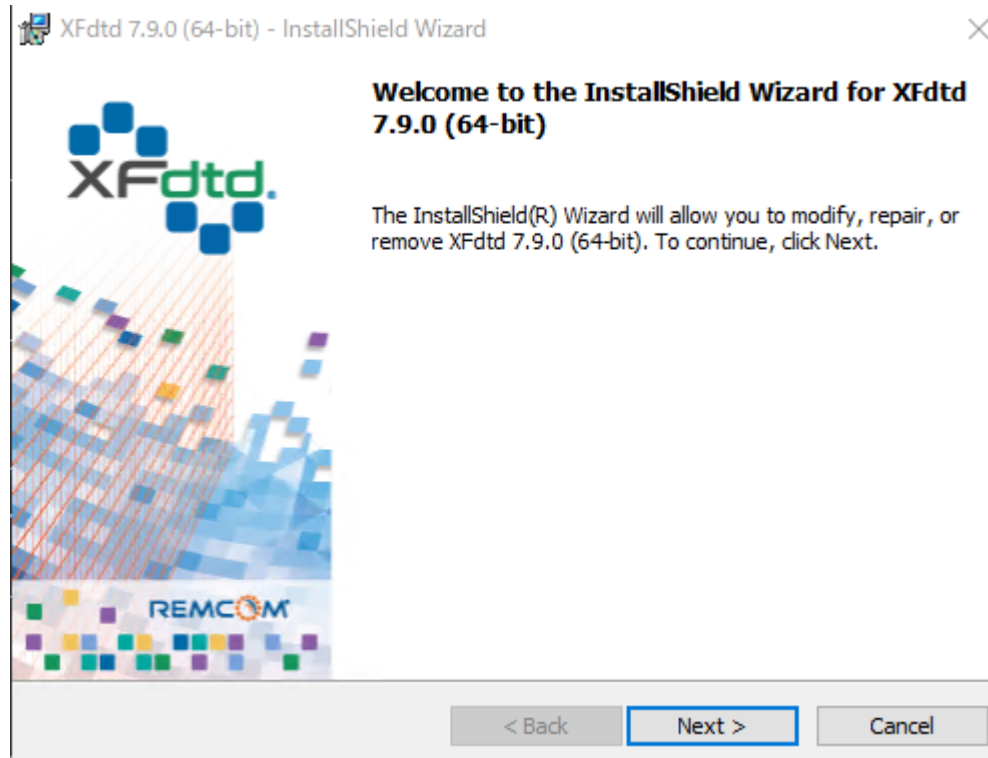

2. ライセンスファイルの設定

1. 以下のフォルダにライセンスファイルを置きます。
C:¥Program Files¥Common Files¥Remcom¥licenses
2. ライセンスファイルをメモ帳などで開き、[ENTERSERVERNAMEHERE]の部分をマシンのホストネームに修正し保存します。
※マシンのホストネームは、コマンドプロンプトで[hostname]と入力すると確認できます。

```
ファイル(F) 編集(E) 書式(O) 表示(V) ヘルプ(H)
##=====
## License generated 30-Jul-2020 9:48:54 by W.Janusz @192.168.
## using licensegen v6
## XF79_KKE_ENTERSERVERNAMEHERE_482AE35DD994_200928.lic
##
SERVER ENTERSERVERNAMEHERE 482AE35DD994
VENDOR remcominc
FEATURE XFtdt remcominc 7.9 28-sep-2020 1 DUP_GROUP=UHD ¥
NOTICE="ISSUED TO: Takahiro Matsumoto, ¥
takahiro-matsumoto@kke.co.jp, KKE" TS_OK SIGN="14BB E0
9C01 4AE3 06CA 116C 687A 1B4A 611D 7C0C 38A5 2F6A A5FD
```



```
ファイル(F) 編集(E) 書式(O) 表示(V) ヘルプ(H)
##=====
## License generated 30-Jul-2020 9:48:54 by W.Janusz @192.168.168
## using licensegen v6
## XF79_KKE_LAPTOP-86EF0VBG1_482AE35DD994_200928.lic
##
SERVER LAPTOP-86EF0VBG1 482AE35DD994
VENDOR remcominc
FEATURE XFtdt remcominc 7.9 28-sep-2020 1 DUP_GROUP=UHD ¥
NOTICE="ISSUED TO: Takahiro Matsumoto, ¥
takahiro-matsumoto@kke.co.jp, KKE" TS_OK SIGN="14BB E09E .
9C01 4AE3 06CA 116C 687A 1B4A 611D 7C0C 38A5 2F6A A5FD 5B:
```

3. ライセンスサーバーのインストール

1. 下記リンクからインストーラ(RemcomLicensingSetup64.exe)を取得し、手順に従ってインストールします。

<https://support.remcom.com/xfdtd/installation/floating-license.html>

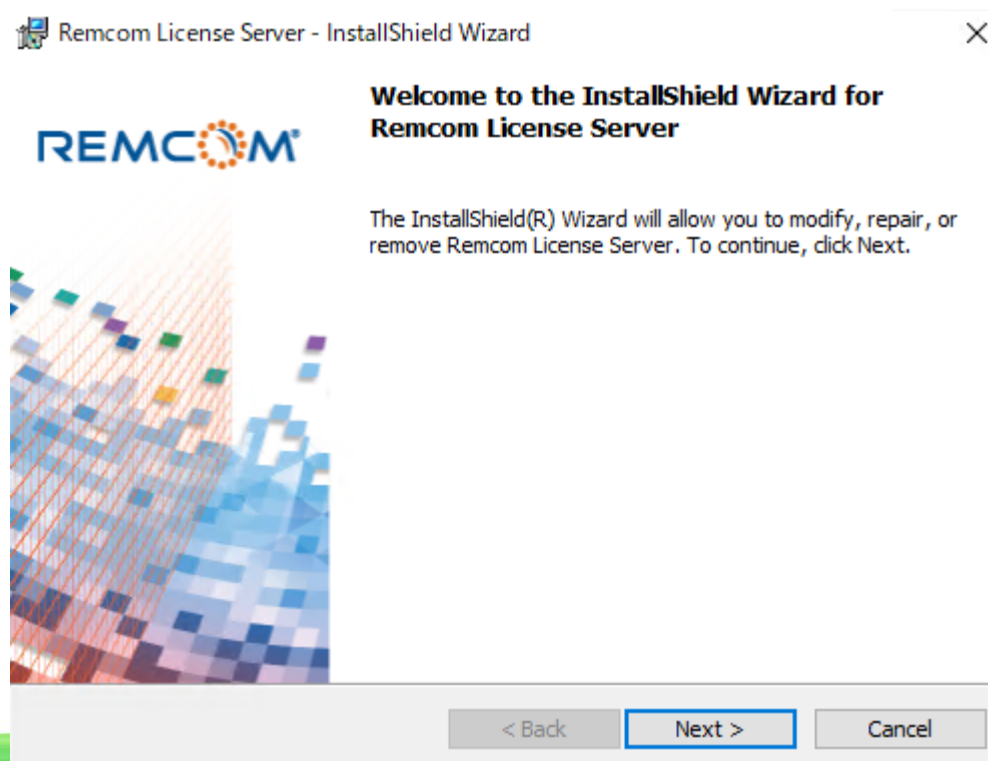

4. ライセンスサーバーの設定

2. インストールが完了すると、Windowsのスタートメニューにショートカットが追加されます。次の手順で表示されるフォルダにライセンスファイルが存在することを確認します。

スタートメニュー → Remcom → Licensing → Open license folder

3. 次の手順でライセンスサーバーを起動します。

スタートメニュー → Remcom → Licensing → Add License Service

スタートメニュー → Remcom → Licensing → Start License Service

これでライセンスサーバーの設定は完了です。

ライセンスサーバーの起動には数分かかる場合があります。次ページのライセンスの認証が上手くいかない場合は、しばらく待ってから再度お試しください。

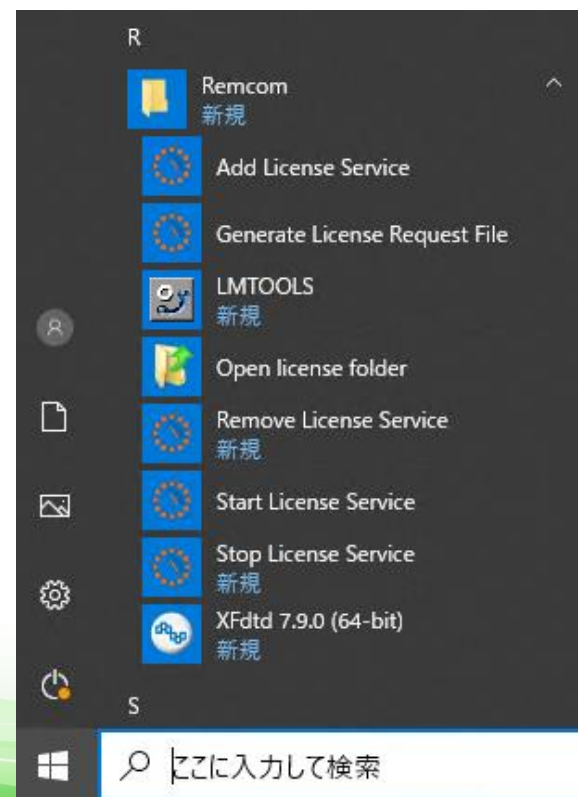

5. ライセンスの認証

XFtdtを起動すると、Choose License ダイアログが表示されます。

1. License Location セクションにサーバーの場所を入力します。
2. Apply(適用)をクリックします。
[OK] ボタンは、サーバーが存在し、ライセンスを提供できる場合に有効になります。
3. [OK]をクリックして、XF の使用を開始します。

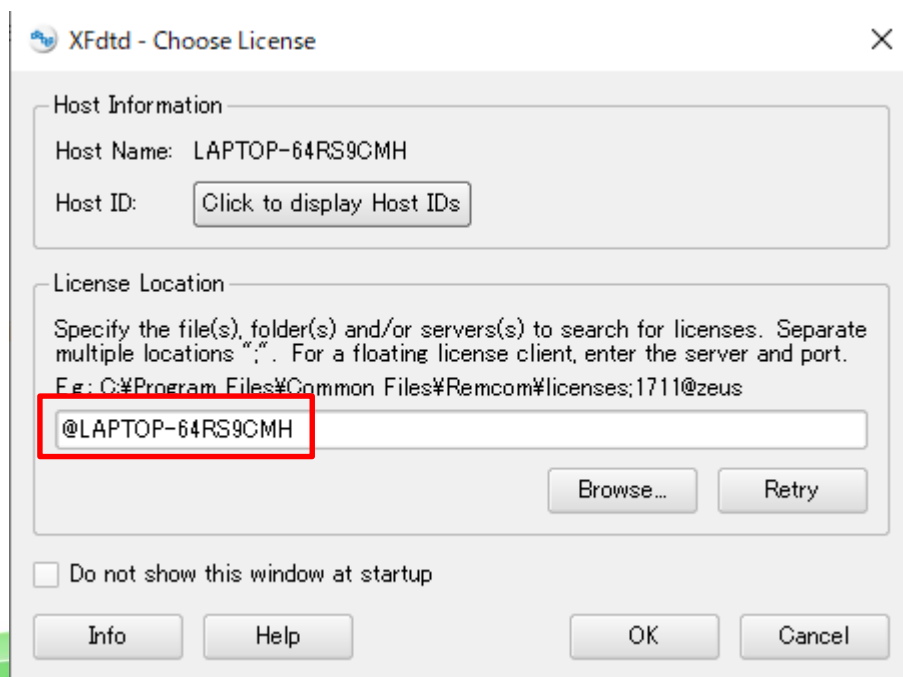

ライセンスの認証が上手くいかない場合

エラーが発生する場合、以下のことをお試しください。

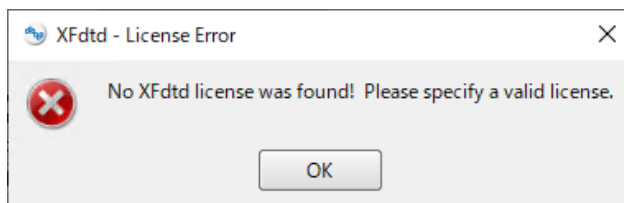

- ✓ ホスト名前がライセンスファイルに正しく記述されているか確認してください。
- ✓ ライセンスサーバーの起動には数分かかる場合があります。しばらく待ってから再度お試しください。
- ✓ マシンを再起動し、再度ライセンスサーバーの立ち上げを行い、数分待ってからお試しください。